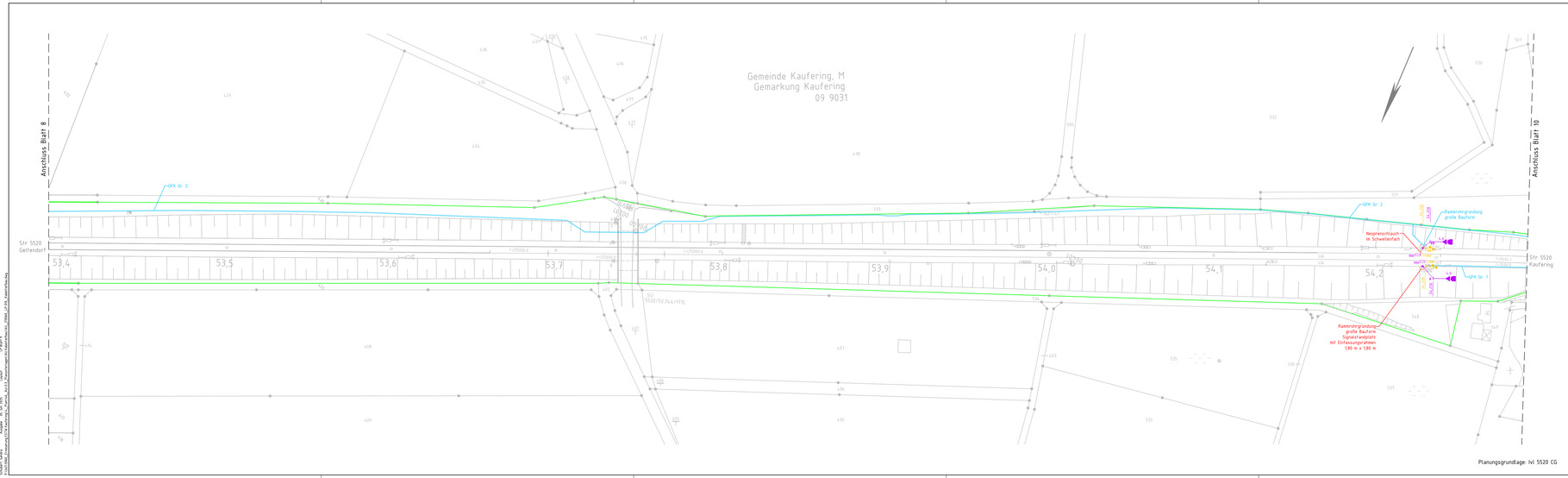

Legende

- Bestand
- Neubau/Änderung
- Rückbau
- äußere Grenze der vorhabenträgereigenen Grundstücke
- Nutzung vorhandene Anlage
- geplante technische Ausrüstung (nachrichtliche Darstellung)
- geplante Signalstandorte (nachrichtlich Darstellung)
- Gleisschaltmittel (nachrichtlich Darstellung)
- Kabelkanal
- Kabelschacht mit Einführungsbausatz und anschließendem Kabelkanal
  - Kabelschacht Nr.:
  - Einführungsbausatz Typ C
  - Einführungsbausatz Typ B
- Querung/Verrohrung
- Randwegverbau
- Entwässerungsanlage (Bestand)
- Böschungstreppe

BK	Kabelkanal (Beton)
GFK	Kabelkanal (GFK)
LR	Leerrohr
KS	Kabelschacht
GQ	Gleisquerung
SQ	Straßenquerung

Gilt nur für die Ausschreibung!

Index	Änderungen bzw. Ergänzungen	Name	Datum

Prüfvermerke

Die Übereinstimmung der Zeichnung mit der Ausführung bestätigt:

für den Auftragnehmer
(Ort, Datum, Unterschrift)

für die DB Netz AG
(Ort, Datum, Unterschrift)

Übergabeblatt geprüft (Geänderte Stelle):

Datum geprüft / genehmigt

Datum geprüft / genehmigt

Datum geprüft / genehmigt

Freigabe zur bautechnischen Prüfung

(Ort, Datum, Unterschrift)
Prüfingenieur

Eisenbahn-Bundesamt

gleichgestellt mit Prüfexemplaren geprüft / genehmigt

Datum

Freigabe der Ausführungsunterlagen
☐ mit Regelungen durch den BVB
Freigabe-Nr.: t.xx.x.xx.xx.xx /

(Ort, Datum, Unterschrift BVB)
Genehmigung zur Bauausführung

(Ort, Datum, Unterschrift)

Lageplanskizze

Auftragnehmer:
PLABIS
INGENIEURGESELLSCHAFT mbH & Co. KG
Lagerhofstraße 4
D-04103 Leipzig
Tel. +49 341 4907779-0 Fax-19

Leipzig, den
(Ort, Datum, Unterschrift)

Planverfasser:
Emch+Berger GmbH
Ingenieure und Planer Halle/S.
Niederlassung Leipzig
Wintergartenstraße 12
04103 Leipzig

Leipzig, den
(Ort, Datum, Unterschrift)

Bauherr:
DB InfraGO
DB InfraGO
Regionalbereich Süd
I.NS-B-AUGS-P
Willy-Messerschmitt-Straße 1
86150 Augsburg

Projektgesellschaft:

	Datum	Name
Plan-Nr.	Blatt 9 von 24.	
Auftrag-Nr.	G.016.180344.	
gez.:	05/2025	Schubert
bearb.:	05/2025	Juraitsch
gepr.:	05/2025	Pfaufer

Plan-Nr.: Anlage 3.3.2

Planart: AUSSCHREIBUNG

Planzeichen:

Blattgr.: 1350 x 297

Maßstab: 1:1.000

ESTW Kaufering

Kabeltiefbau
Lageplan km 53,392 - km 54,291

Erwirkungen (Lastfeldtitel):

Höhen- / Koordinatensystem:

Projekt:

Erng ESTW Kaufering

Ersatzneubau / Erneuerung

Bauwerksnummer					Brückennummer	Barcode
Strecke	Kilometer		Kennzahl			
5520	km 53,392 - km 54,291					